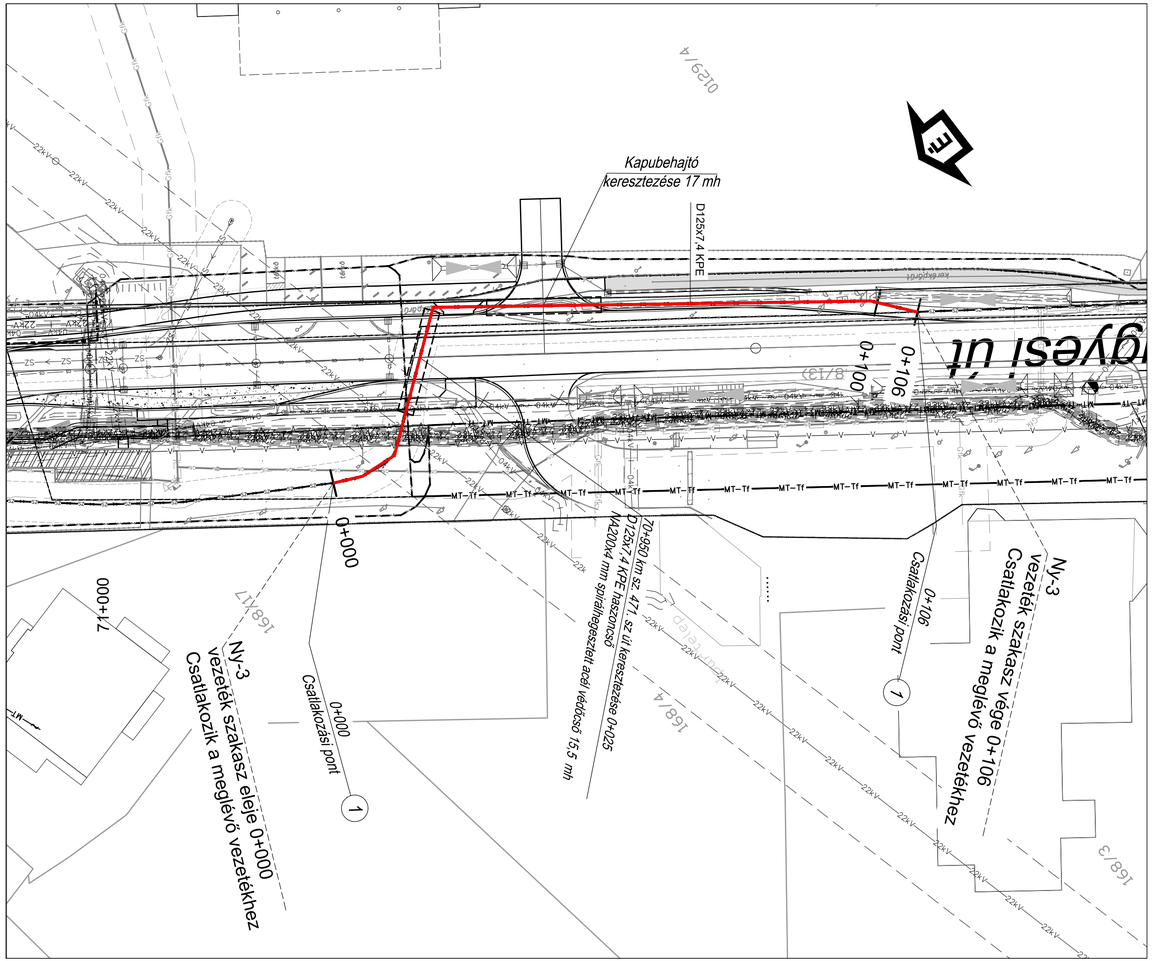

Jelmagyarázat

VEZETÉK MEGNEVEZÉSE	MEGLÉVŐ	MEGSZŰNŐ	TERVEZETT
Elektromos légvezeték 0,4kV	04kV 04kV	04kV 04kV	04kV 04kV
Elektromos földkábel 0,4kV	04kV 04kV	04kV	04kV 04kV
Elektromos légvezeték 22 kV	22kV 22kV	22kV 22kV	22kV 22kV
Elektromos földkábel 22 kV	22kV 22kV	22kV 22kV	22kV 22kV
Elektromos légvezeték 132 kV	132kV 132kV	132kV 132kV	132kV 132kV
Közvilágítási vezeték	KZV KZV	KZV KZV	KZV KZV
Közvilágítási légvezeték	KZV KZV	KZV KZV	KZV KZV
Gázvezeték nagynyomású	Gfn Gfn	Gfn Gfn	Gfn Gfn
Gázvezeték nagyközépnyomású	Gfnk Gfnk	Gfnk	Gfnk Gfnk
Gázvezeték középnyomású	Gfk Gfk	Gfk	Gfk Gfk
Bányaüzemi hírközlési kábel	BHK BHK	BHK BHK	BHK BHK
Bányaüzemi optikai kábel	BOK BOK	BOK BOK	BOK BOK
Távközlési alépítmény Magyar Telekom Nyrt.	MT–Ta	MT–Ta	MT–Ta
Távközlési földkábel Magyar Telekom Nyrt.	MT–Tf	MT–Tf	MT–Tf
Távközlési légvezeték Magyar Telekom Nyrt.	MT MT	MT MT	MT MT
Távközlési alépítmény Elektronet Kft.	EN–Ta	EN–Ta	EN–Ta
Vízvezeték	V V V	V V V	V V V
Öntözővezeték	ÖV ÖV	ÖV ÖV	ÖV ÖV
Szennyvízvezeték gravitációs	SZ SZ SZ	SZ SZ	SZ SZ
Szennyvízvezeték nyomott	SZ SZ	SZ SZ	SZ SZ
ÜHK alépítmény	ÜHK ÜHK	ÜHK ÜHK	ÜHK ÜHK
ÜHK energiaellátása	ÜE ÜE	ÜE ÜE ÜE	ÜE ÜE

Tárgy:

M49

M49 gyorsforgalmi út M3 autópálya - Ököritófülpös közötti szakasz

Megrendelő:

ÉPÍTÉSI ÉS KÖZLEKEDÉSI MINISZTÉRIUM

1054 Budapest, Alkotmány utca 5.
Levelezési cím: 1054 Budapest, Alkotmány u. 5.
E-mail:info@ekm.gov.hu

PST kód: **A049.01.73**

Vállalkozó:

DUNA ASZFALT ÉPÍTŐ Zrt.
6060 Tiszakécske, Béke u. 150.
Tel/fax: (36-76) 540 060/540 061
E-mail: kozpont@dunaaszfalt.hu
Web: www.dunaaszfalt.hu

A terv adatai EOV rendszerben vannak és EOMA alapszintre vonatkoznak.

Generáltervező:

RODEN Mérnöki Iroda Kft.
1089 Budapest, VIII. Villám u. 13.
Tel/fax: (36-1) 814 97 00/814 97 03
E-mail: roden@roden.hu
Web: www.roden.hu

Tervszám: 2301-3

Ügyvezető igazgató, felelős tervező, projektvezető:	Ügyvezető Igazgató, ellenőr:	Komplex iroda igazgató, tervező:	Út-tervező iroda igazgató, tervező:
Trenka Sándor KÉ-K 01-5529	Major Zoltán KÉ-K 08-01966	Kovács Márton KÉ-K 13-11149	Sántha Zoltán KÉ-K 01-9730
Tervező: Dr. Molnár Zoltán VZ-TEL, VZ-TER 01-9738	Műszaki rajzoló: Szebenyi Monika		

Terv tárgya: **471 sz. Debrecen - Mátészalka II. rendű főút fejlesztése és burkolat megerősítése a 69+368,35 - 72+007,41 km szelvények között**

Tervfázis: KIVITELI TERV

Szállítási ütem jele: V01

Szakág: VÍZELLÁTÁS, CSATORNÁZÁS

Szakág jele: G4

Megnevezés: Részletes helyszínrajz
Ny-3 nyomott szennyvíz

Dátum:	Méretarány:	Rajzszám:
2025.04.29.	1:500	04.07.

Fájl elnevezés: K_03_G4_00.0407 _V01

Ez a terv a RODEN Mérnöki Iroda szellemi tulajdona.